WEBINAR
16 dicembre 2026
dalle 17.00 alle 18.30

SCIENTIFIC TALK AMD 2026

AMD ASSOCIAZIONE MEDICI DIABETOLOGI 1974 ANNO DI FONDAZIONE

Dall'autoimmunità silente alla diagnosi clinica: riconoscere il rischio, anticipare la diagnosi, prevenire il danno

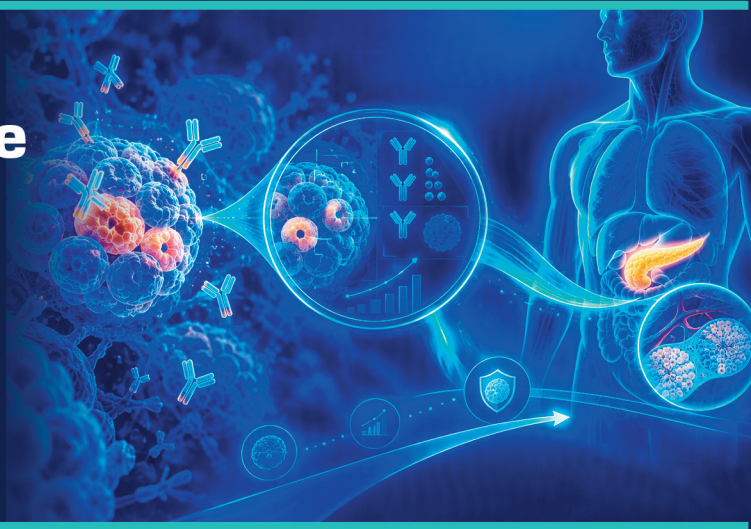

PROGRAMMA

Introduzione e obiettivi dell'incontro
SALVATORE DE COSMO

Dalla fase preclinica alla diagnosi precoce
GIUSEPPINA RUSSO

Il programma nazionale di screening della popolazione pediatrica: a che punto siamo?
FLAVIA PRICCI

Il valore dello screening del DT1.
- Il punto di vista del pediatra
- Il punto di vista del diabetologo dell'adulto
ENZA MOZZILLO, BASILIO PINTAUDI

Il ruolo del Medico di Medicina generale nello screening del diabete tipo 1
ALESSANDRO ROSSI

Immunomodulazione del diabete di tipo 1: dalla ricerca alla pratica clinica
RAFFAELLA BUZZETTI

Discussione e approfondimenti
ALL

FACULTY

RAFFAELLA BUZZETTI
Presidente Fondazione Diabete e Ricerca ETS
Professore Ordinario di Endocrinologia
Dipartimento Di Medicina Sperimentale
Università La Sapienza di Roma

SALVATORE DE COSMO
Direttore UOC Medicina Interna Endocrinologia
IRCCS Casa Sollievo della Sofferenza
San Giovanni Rotondo (FG)
Presidente Nazionale AMD

ENZA MOZZILLO
Professore Associato di Pediatria Generale e Specialistica
Dipartimento Di Scienze Mediche Traslazionali
Università degli Studi Federico II - Napoli

BASILIO PINTAUDI
SC Diabetologia
Ospedale Niguarda - Milano

FLAVIA PRICCI
Dipartimento Malattie Cardiovascolari
e Endocrino-Metaboliche e invecchiamento
Istituto Superiore di Sanità - Roma

ALESSANDRO ROSSI
Presidente SIMG

GIUSEPPINA RUSSO
Professore Ordinario di Medicina Interna
Dipartimento di Medicina Clinica e Sperimentale
Università di Messina

INFORMAZIONI ECM

ID ECM 331.499669 – Nr. 1,5 crediti ECM
Accreditato per: MEDICO CHIRURGO - Tutte le discipline - **FARMACISTA -** Tutte le discipline
Link iscrizione: **https://fenix-srl.it/ecm-fad/autoimmunita_2026**
Obiettivo Formativo (di processo) Documentazione clinica. Percorsi clinico-assistenziali diagnostici e riabilitativi, profili di assistenza - profili di cura (3)

PROVIDER ECM 331 - FENIX Srl
Via Ugo Foscolo, 25 - 27100 Pavia
Tel. +39 0382 1752851
e-mail: agostino.tacconi@fenix-srl.it

Con il contributo non condizionante di
sanofi