# WEBINAR

SCIENTIFIC TALK AMD 2026

AMD ASSOCIAZIONE MEDICI DIABETOLOGI 1974 ANNO DI FONDAZIONE

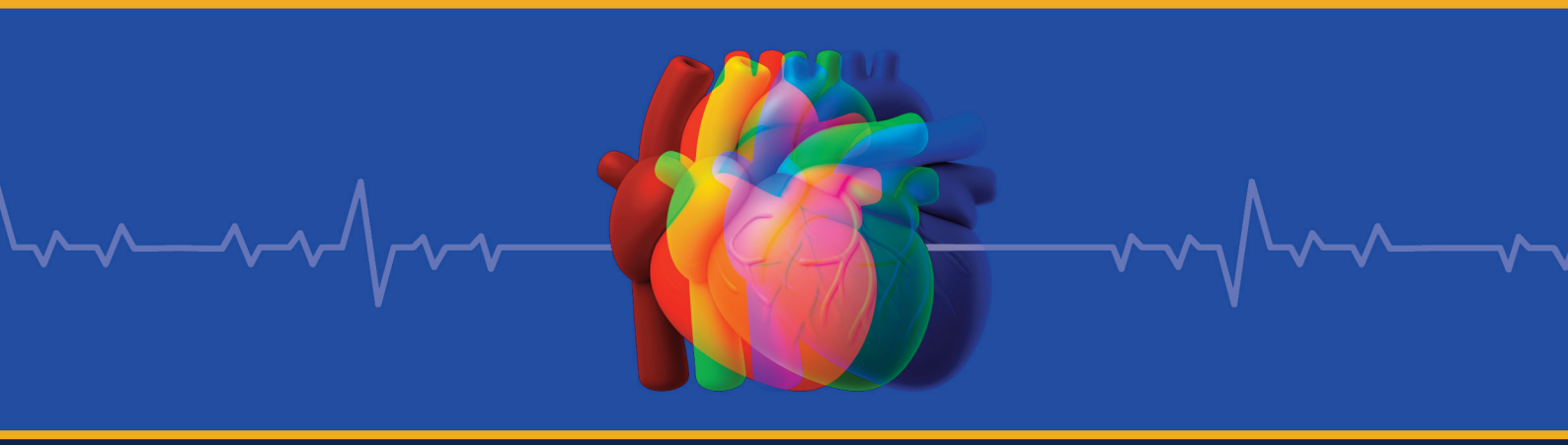

# Ripensare la prevenzione cardiovascolare nel diabete: intervenire prima del primo evento

## PRIMO APPUNTAMENTO

**6 OTTOBRE 2026** dalle 18.00 alle 18.25

**OCCHIO AL TRIAL**

**Introduzione e obiettivi del Corso**
S. DE COSMO

**Prevenire il primo evento cardiovascolare nel diabete: la sfida del VESALIUS-CV**
D. TUCCINARDI

**Discussione e approfondimenti**
ALL

**Take Home Messages**
S. DE COSMO

## SECONDO APPUNTAMENTO

**14 OTTOBRE 2026** dalle 17.00 alle 18.30

**SCIENTIFIC TALK**

**Introduzione e obiettivi del Corso**
R. CANDIDO

**Diabete e rischio cardiovascolare nel paziente dislipidemico senza evento pregresso: il valore dell'intervento precoce con evolocumab**
S. CORRAO, A. GASPARDONE, G. RUSSO

**Discussione e approfondimenti**
ALL

**Take Home Messages**
R. CANDIDO

## FACULTY

**RICCARDO CANDIDO**
Professore Associato di Endocrinologia,
Università degli Studi di Trieste
Presidente Fondazione AMD

**SALVATORE CORRAO**
Professore Ordinario Medicina interna - UNI Palermo
Direttore di Dipartimento di Medicina clinica A.R.N.A.S.
Ospedali Civico di Cristina Benfratelli - Palermo

**SALVATORE DE COSMO**
Direttore UOC Medicina Interna Endocrinologia IRCCS
Casa Sollievo della Sofferenza
San Giovanni Rotondo (FG)
Presidente Nazionale AMD

**ACHILLE GASPARDONE**
Direttore Dipartimento Emergenza Urgenza
Primario Divisione di Cardiologia
Ospedale Sant'Eugenio - Roma

**GIUSEPPINA RUSSO**
Professore Ordinario di Medicina Interna
Dipartimento di Medicina Clinica e Sperimentale
Università degli Studi di Messina

**DARIO TUCCINARDI**
Ricercatore Universitario Endocrinologia, Nefrologia
e Scienze dell'alimentazione e del benessere
e Medico Endocrinologo
Policlinico Universitario Campus Bio-Medico - Roma

## INFORMAZIONI ECM

**ID ECM 331.488416 – Nr. 3 crediti ECM**

**Accreditato per: MEDICO CHIRURGO** - Tutte le discipline • **FARMACISTA** - Tutte le discipline

**Link iscrizione:** https://fenix-srl.it/ecm-fad/prevenzione_2026/

**Obiettivo Formativo (di processo) -** Documentazione clinica. Percorsi clinico-assistenziali diagnostici e riabilitativi, profili di assistenza - profili di cura (3)

**Con la sponsorizzazione non condizionante di** AMGEN

PROVIDER ECM 331 - FENIX Srl - Via Ugo Foscolo, 25 - 27100 Pavia - Tel. +39 0382 1752851 - e-mail: agostino.tacconi@fenix-srl.it